



Comune: (TV) MARENO DI PIAVE
 Foglio: 2
 Scala originale: 1:2000
 Dimensione cornice: 534.000 x 378.000 m. Protocollo pratica T40612/2025
 30-Dic-2025 9:57:43



MODULARIO
F. - Catasto - 431



Ufficio Tecnico Erariale di TREVISO

ELABORATO PLANIMETRICO

Pag. n. 1, di 1

Ubicazione e riferimenti catastali dell'immobile	
Comune MARENO DI PIAVE	C.T. Sez. / Fgl. 2 Mapp. 803
Via/piazza L. EINAUDI n.	C.E.U. Sez. A Fgl. 2 Mapp. 803
ESTRATTO DI MAPPA	scala 1: 2000
Tipo mappale n. 180595 del 16.11.2000	

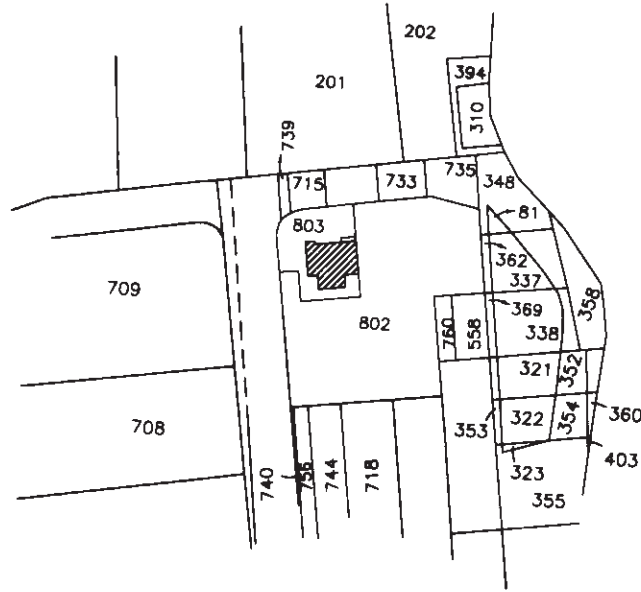

ORIENTAMENTO



Struttura Poligrafica e Zecca dello Stato - P.V.

Riservato all'Ufficio Tecnico Erariale	L'operatore	
Protocollo Sostituisce il presente mod. EP/1 prot. Annullato e sostituito dal mod. EP/1 prot.		

Ultima planimetria in atti
 Data presentazione: 09/10/2001 - Data: 30/12/2025 - n. T40502 - Richiedente: Telematico
 Totale schede: 3 - Formato di acquisizione: fuori standard (186X287) - Formato stampa richiesto: A4(210x297) - Fattore di scala non utilizzabile

Elaborato Planimetrico - Catasto dei Fabbricati - Situazione al 30/12/2025 - Comune di MARENO DI PIAVE(E940) - < Sez. urbana A - Foglio 2 Particella 803 >
 Firmato Da: CENDRON GRAZIANO Emesso Da: ARUBAPEC S.P.A. NG CA 3 Serial#: e2bbba3e682f1c28542177201f83239

MODULARIO
F. - Catasto - 432



MINISTERO DELLE FINANZE
DIPARTIMENTO DEL TERRITORIO

Ufficio Tecnico Erariale di **TREVISO**

ELABORATO PLANIMETRICO

Pag. n. **1** di **1**

Comune MARENO DI PIAVE	Sezione A	Foglio 2	Numero 803	Tipo mappale n. 180595	del 16.11.2000
----------------------------------	---------------------	--------------------	----------------------	----------------------------------	--------------------------

DIMOSTRAZIONE GRAFICA DEI SUBALTERNI ASSEGNATI

scala 1: **500**

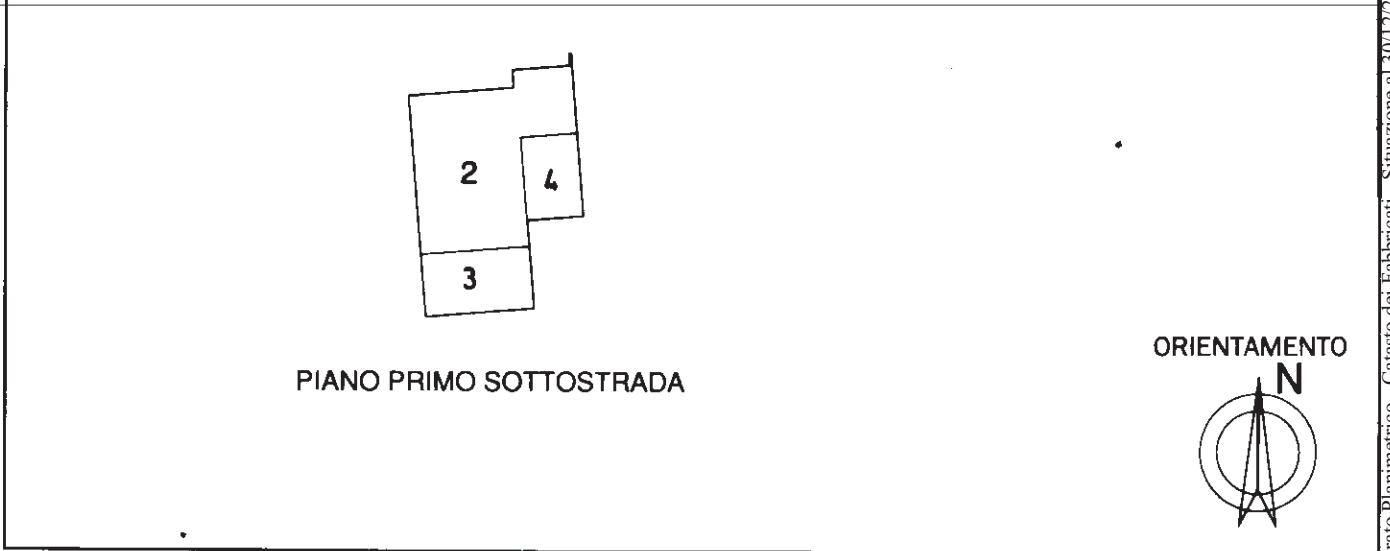
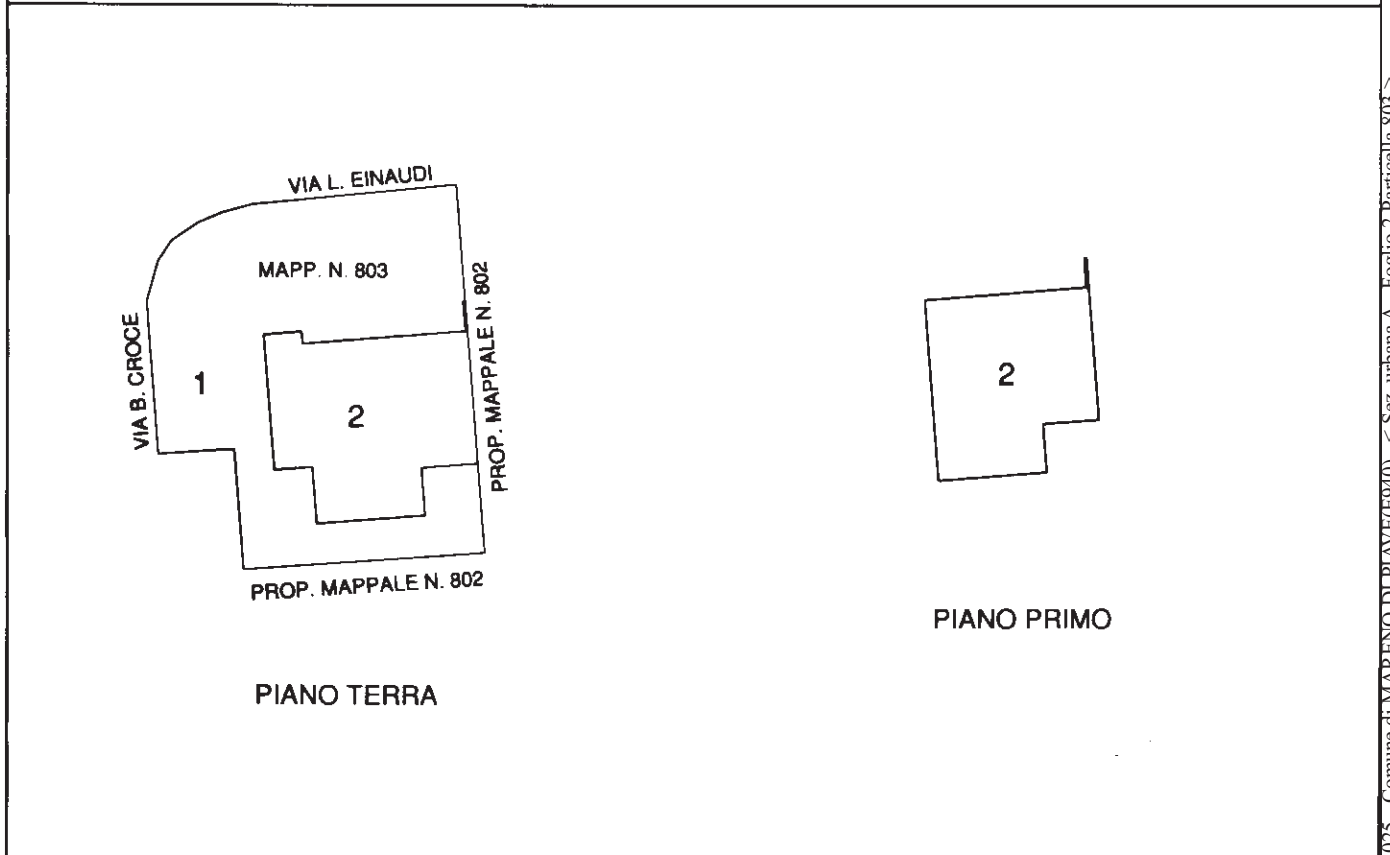

Riservato all'Ufficio Tecnico Erariale

L'operatore



Ultima planimetria in atti

Data presentazione: 09/10/2001 - Data: 30/12/2025 - n. T40502 - Richiedente: Telematico

Totale schede: Sostituisce il presente mod. EP/2 prot. Formato stampa richiesto: A4(210x297) - Fattore di scala non utilizzabile

Annullato e sostituito dal mod. EP/2 prot.

Elaborato Planimetrico - Catasto dei Fabbricati - Situazione al 30/12/2025 - Comune di MARENO DI PIAVE(E940) - < Sez. urbana A - Foglio 2 Particella 803 >
Firmato Da: CENDRON GRAZIANO Emesso Da: ARUBAPEC S.P.A. NG CA 3 Serial#: e2bbba3e682f1c28542177201f83239

ACCERTAMENTO DELLA PROPRIETA' IMMOBILIARE URBANA ELENCO DEI SUBALTERNI ASSEGNATI

Comune MARENO DI PIAVE	Sezione A	Foglio 2	Particella 803	Tipo mappale	del:
---------------------------	--------------	-------------	-------------------	--------------	------

Sub	UBICAZIONE via/piazza	n.civ	Piani	Scala	Int	DESCRIZIONE
1	VIA L. EINAUDI		T			Bene comune non censibile
2	VIA L. EINAUDI		1 - S1-T			ABITAZIONI IN VILLINI
3	VIA L. EINAUDI		S1			STALLE, SCUDERIE, RIMESSE E AUTORIMESSE
4	VIA L. EINAUDI		S1			STALLE, SCUDERIE, RIMESSE E AUTORIMESSE

Visura telematica



MODULARIO
F. 103 end 008



MINISTERO DELLE FINANZE
DIPARTIMENTO DEL TERRITORIO
CATASTO EDILIZIO URBANO (RDL 13-4-1939, n. 652)

MOD. 103 (CE)
LIBRE
300

Planimetria di u.i.u. in Comune di **MARENO DI PIAVE** via **L. EINAUDI** civ.

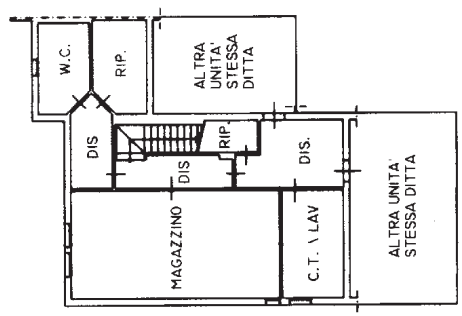

PIANTA PIANO INTERRATO H:2.40

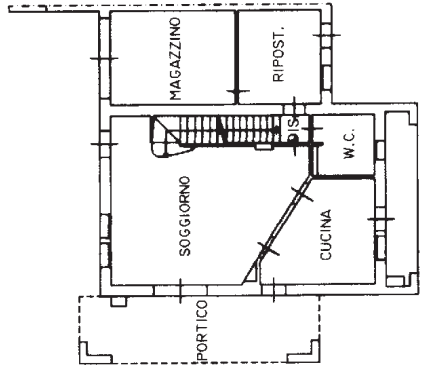

PIANTA PIANO TERRA H:2.70

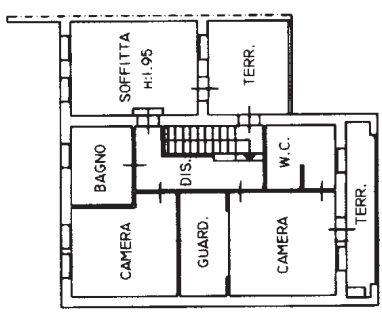

PIANTA PIANO PRIMO H:2.70



SCALA DI 1:200

RISERVATO ALL'UFFICIO

Compilata dal **GEOM. ZANELLA ROBERTO** (Firma)
 Iscritto all'albo di **TRAVESIO** della provincia di **TRAVESIO**
 data **26/09/01** Firma

Dichiarazione di N.C.
 Denuncia di variazione
 Identificativi catastali
F. SEZ. A PG. 2
803 sub. **2**

MODULARIO
F. Catasto 214



MINISTERO DELLE FINANZE
DIPARTIMENTO DEL TERRITORIO
CATASTO EDILIZIO URBANO (RDL 13-4-1939, N. 652)

MOD. **BN** (CEU)

Planimetria di u.i.u. in Comune di **MARENO DI PIAVE** via **L. EINAUDI** civ.

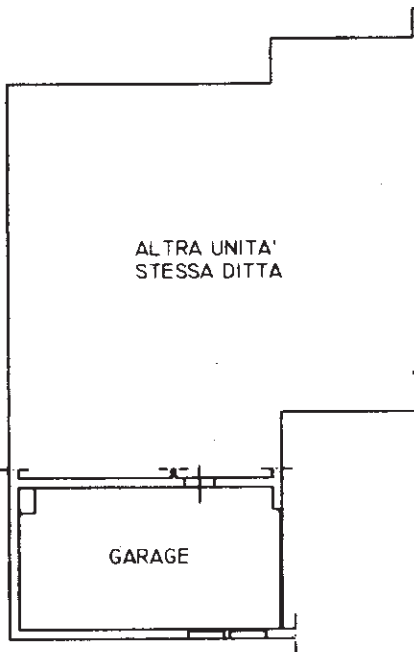

PIANTA PIANO INTERRATO H:2.40

ORIENTAMENTO
NORD



SCALA DI I.

Foglia: 2000 - Ist. Poligr. e Zecca dello Stato

innum. 01
Catasto del 30/12/2025 - Comune di MARENO DI PIAVE (E940) - < Sez. urbana A - Foglio 2 - Particella 803 - Subalterno 3 >
Firmato DA: **GEOM. ZANELLA ROBERTO** - Situazione: **ARUBAPEC S.P.A. NG CA 3** Serial#: e2bbba3e682f1c28542177201f83239

Dichiarazione di N.C.
Denuncia di variazione

Compilata dal **GEOM. ZANELLA ROBERTO**
(Titolo, cognome, nome)
Albo **Geometri**
Iscritto all'albo de **GEOMETRI**
TRENTINO
n. **10236**
data **26/9/2001** Firma **ZANELLA ROBERTO**

RISERVATO ALL'UFFICIO

Ultima planimetria in atti
Identificativi catastali
SEZ. A FG. 2
n. 803 sub. 3

Data presentazione: 09/10/2001 - Data: 30/12/2025 - n. T37445 - Richiedente: CNDGZN59R20H131G

Totale schede: 1 - Formato di acquisizione: A4 (2) della Provincia di stampa: 10/2001



MODULARIO
F. Catasto 214



MINISTERO DELLE FINANZE
DIPARTIMENTO DEL TERRITORIO
CATASTO EDILIZIO URBANO (RDL 13-4-1939, N. 652)

MOD. BN (CEU)

Planimetria di u.i.u. in Comune di **MARENO DI PIAVE** via **L. EINAUDI** civ.

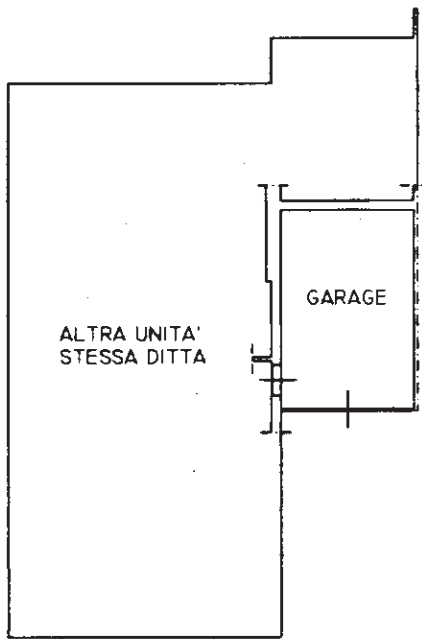

PIANTA PIANO INTERRATO H:2.40

ORIENTAMENTO
NORD



SCALA DI 1:200

Foglio 2000 - Ist. Poligr. e Zecca dello Stato

inattu 01
Catasto del 30/12/2025 - Comune di MARENO DI PIAVE (E940) - < Sez. urbana A - Foglio 2 - Particella 803 - Subalterno 4 >
Firmato DA/PAZ/ARUBAPEC S.P.A. NG CA 3 Serial#: e2bbba3e682f1c28542177201f83239

Dichiarazione di N.C.
Denuncia di variazione

Compilata dal **GEOM. ZANELLA ROBERTO**
(Titolo, cognome e nome)
Albo **PROV. VERONA**
Iscritto all'albo de **1** **PROV. VERONA**
della provincia di **VERONA** stampà fidele
data **26/9/2001**. Firma **ZANELLA ROBERTO**

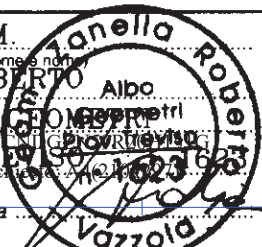

RISERVATO ALL'UFFICIO

Ultima planimetria in atti
Identificativi catastali
Data presentazione: 09/10/2001 - Data: 30/12/2025 - n. T37455 - Richiedente: CNDGZN59R20H131G
Totale schede: 1 fog. A. PG. 2
n. 803 sub. 4



ELABORATO PLANIMETRICO Compilato da: Zanella Roberto Iscritto all'albo: Geometri Prov. Treviso N. 1623

Comune di Mareno Di Piave Sezione: A Foglio: 2 Particella: 802 Protocollo n. 000426964 del 18/09/2003

Dimostrazione grafica dei subalterni Tipo Mappale n. del Scala 1 : 500

Agenzia del Territorio
CATASTO FABBRICATI
 Ufficio provinciale di Treviso

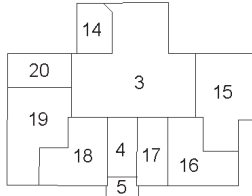
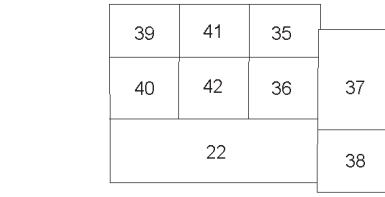

PIANO S1

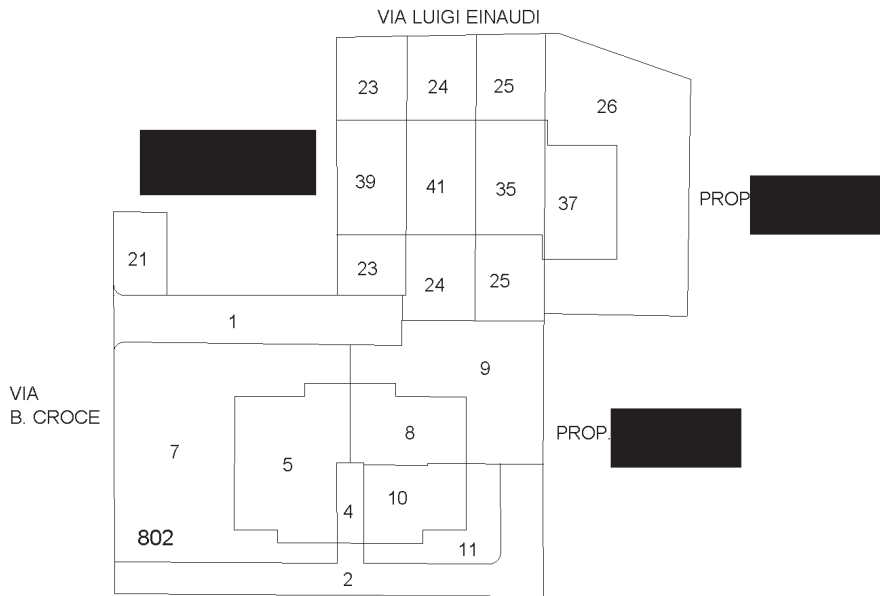

PIANO TERRA

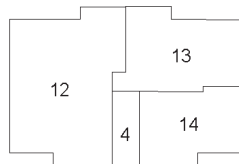
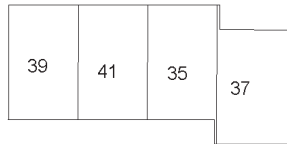

PIANO PRIMO

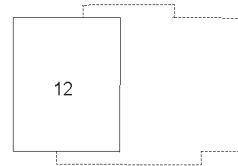

PIANO SECONDO



ACCERTAMENTO DELLA PROPRIETA' IMMOBILIARE URBANA ELENCO DEI SUBALTERNI ASSEGNATI

Comune MARENO DI PIAVE	Sezione A	Foglio 2	Particella 802	Tipo mappale 98001	del: 08/09/2000
---------------------------	--------------	-------------	-------------------	-----------------------	--------------------

Sub	UBICAZIONE via/piazza	n.civ	Piani	Scala	Int	DESCRIZIONE
1	VIA B.CROCE		T			B.C.N.C. DAL SUB. 6 AL SUB. 20 E AI SUB. 35-36-37-38-39-40-41-42 RAMPA DI ACCESSO
2	VIA B.CROCE		T			B.C.N.C. DAL SUB. 6 AL SUB. 20 AREA SCOPERTA DI MQ. 169
3	VIA B.CROCE		S1			B.C.N.C. DAL SUB. 6 AL SUB. 20 AREA DI MANOVRA
4	VIA B.CROCE		S1-T - 1			B.C.N.C. DAL SUB. 6 AL SUB. 20 VANO SCALA
5	VIA B.CROCE		S1			B.C.N.C. DAL SUB. 6 AL SUB. 20 SALA CONTATTORI
6	VIA B.CROCE		T			ABITAZIONE
7	VIA B.CROCE		T			CORTE ESCLUSIVA DI MQ. 303 DEL SUB. 6
8	VIA B.CROCE		T			ABITAZIONE
9	VIA B.CROCE		T			CORTE ESCLUSIVA DI MQ. 161 DEL SUB. 8
10	VIA B.CROCE		T			ABITAZIONE
11	VIA B.CROCE		T			CORTE ESCLUSIVA DI MQ. 52 DEL SUB. 10
12	VIA B.CROCE		1-2			ABITAZIONE
13	VIA B.CROCE		1			ABITAZIONE
14	VIA B.CROCE		1			ABITAZIONE
15	VIA B.CROCE		S1			GARAGE/RIPOSTIGLIO
16	VIA B.CROCE		S1			GARAGE/RIPOSTIGLIO
17	VIA B.CROCE		S1			GARAGE
18	VIA B.CROCE		S1			GARAGE
19	VIA B.CROCE		S1			GARAGE/RIPOSTIGLIO
20	VIA B.CROCE		S1			GARAGE
21	VIA B.CROCE		T			AREA URBANA DI MQ. 40
22	VIA B.CROCE		T			B.C.N.C. AI SUB. 35-36-37-38-39-40-41-42 AREA DI MANOVRA
23	VIA L. EINAUDI		T			B.C.N.C. AI SUB. 39 E 40 AREA SCOPERTA DI MQ. 91
24	VIA L. EINAUDI		T			B.C.N.C. AI SUB. 41 E 42 AREA SCOPERTA DI MQ. 106 VARIATA PER VARIAZIONE DI TOPONOMASTICA
25	VIA L. EINAUDI		T			B.C.N.C. AI SUB. 35 E 36 AREA SCOPERTA DI MQ. 109



26	VIA L. EINAUDI		T		B.C.N.C. AI SUB. 37 E 38 AREA SCOPERTA DI MQ. 263
27	VIA L. EINAUDI		S1-T - 1		IN CORSO DI DEFINIZIONE, SOPPRESSO E SOSTITUITO CON IL SUB. 39 PER DEFINIZIONE
28	VIA B.CROCE		S1-T - 1		IN CORSO DI DEFINIZIONE, SOPPRESSO E SOSTITUITO CON IL SUB. 41 PER DEFINIZIONE E VARIAZIONE TOPONOMASTICA
29	VIA L. EINAUDI		S1-T - 1		IN CORSO DI DEFINIZIONE, SOPPRESSO E SOSTITUITO CON IL SUB. 35 PER DEFINIZIONE
30	VIA L. EINAUDI		S1-T - 1		IN CORSO DI DEFINIZIONE, SOPPRESSO E SOSTITUITO CON IL SUB. 37 PER DEFINIZIONE
31	VIA L. EINAUDI		S1		IN CORSO DI DEFINIZIONE, SOPPRESSO E SOSTITUITO CON IL SUB. 38 PER DEFINIZIONE
32	VIA L. EINAUDI		S1		IN CORSO DI DEFINIZIONE, SOPPRESSO E SOSTITUITO CON IL SUB. 36 PER DEFINIZIONE
33	VIA B.CROCE		S1		IN CORSO DI DEFINIZIONE, SOPPRESSO E SOSTITUITO CON IL SUB. 42 PER DEFINIZIONE E VARIAZIONE TOPONOMASTICA
34	VIA L. EINAUDI		S1		IN CORSO DI DEFINIZIONE, SOPPRESSO E SOSTITUITO CON IL SUB. 40 PER DEFINIZIONE
35	VIA L. EINAUDI		S1-T - 1		ABITAZIONE, DERIVA DAL SUB. 29 DA IN CORSO DI DEFINIZIONE A DEFINITO
36	VIA L. EINAUDI		S1		GARAGE, DERIVA DAL SUB. 32 DA IN CORSO DI DEFINIZIONE A DEFINITO
37	VIA L. EINAUDI		S1-T - 1		ABITAZIONE, DERIVA DAL SUB. 30 DA IN CORSO DI DEFINIZIONE A DEFINITO
38	VIA L. EINAUDI		S1		GARAGE, DERIVA DAL SUB. 31 DA IN CORSO DI DEFINIZIONE A DEFINITO
39	VIA L. EINAUDI		S1-T - 1		ABITAZIONE, DERIVA DAL SUB. 27 DA IN CORSO DI DEFINIZIONE A DEFINITO
40	VIA L. EINAUDI		S1		GARAGE, DERIVA DAL SUB. 34 DA IN CORSO DI DEFINIZIONE A DEFINITO
41	VIA L. EINAUDI		S1-T - 1		ABITAZIONE, DERIVA DAL SUB. 28 DA IN CORSO DI DEFINIZIONE A DEFINITO E VARIAZIONE TOPONOMASTICA
42	VIA L. EINAUDI		S1		GARAGE, DERIVA DAL SUB. 33 DA IN CORSO DI DEFINIZIONE A DEFINITO E VARIAZIONE TOPONOMASTICA



MODULARIO
F. rig. rend. 497



MINISTERO DELLE FINANZE
DIPARTIMENTO DEL TERRITORIO
CATASTO EDILIZIO URBANO (RDL 13-4-1939, n. 652)
** Scala originale non disponibile. **

MOD. BN (CEU)



Planimetria di u.i.u. in Comune di MARENO DI PIAVE..... via B. CROCE..... civ.....

AREA URBANA DI MQ. 40

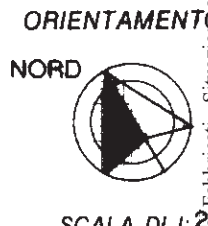
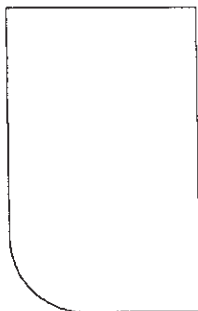

Roma - Istituto Poligrafico e Zecca dello Stato - P. V.

Catasto di Fabbicati - Situazione al 30/12/2025 - Comune di MARENO DI PIAVE (E940) - < Sez. urbana A - Foglio 2 - Particella 802 - Subalterno 21 >
Firmato Da: **FRANCESCO PIZZANO** Emesso Da: ARUBAPEC S.P.A. NG CA 3 Serial#: e2bbba3e682f1c28542177201f83239

Ultima planimetria di variazione Dichiarazione di N.C.
 Denuncia di variazione
 Identificativi catastali: Sez. **A** Fog. **2** n. **802** sub. **21**

Compilata dal **GEOM. ZANELLA ROBERTO**
 (Titolo, cognome e nome)
 GEOMETRI della provincia di **TREVISO**
 data **05.12.2000** Firma *Zanella*

RISERVATO ALL'UFFICIO